Octobre 2001 N° 15

Évolution commerces / habitat

fabrique de raviolis Filippi
5 bd Bompard
collection P Chaillol-Bernardini

Jusqu'à la construction de la promenade de la Corniche (1863), seuls quelques restaurants et guinguettes animent les principaux chemins qui mènent sur la colline de la Garde, (terroir voué

à la pêche, la chasse ou aux loisirs dominicaux du cabanon).

La lecture de l'Indicateur Marseillais montre l'existence de deux groupements de commerces en 1865 (au bas du vallon de l'Oriol et autour de la place de la Croix) ; une trentaine de commerces se concentrent autour de cette place : 1 marchand de bois et charbons, 2 fabricants de chaussures, 1 maréchal-ferrant, 1 ferblantier, 1 serrurier, 1 fabricant de vermicelles, 2 boulangers, 8 épiciers, 4 cafetiers, 2 liquoristes, 1 débit de tabac, 2 merciers, 1 marchand d'huile et 2 marchands de vin. Jusqu'en 1920, des commerces polyvalents (vin et comestibles, bar et restaurant) desservent les secteurs moins peuplés.

L'occupation permanente de l'habitat, à la fin de la 1° guerre mondiale, engendre l'apparition progressive de tous métiers et négoces nécessaires à la vie quotidienne dans un quartier désormais urbain : laiteries, épiceries, primeurs, boulangeries, confiseries, boucheries, vins, huiles et savons, coiffeurs, liquoristes, droguerie-herboristerie, merceries, débit de tabac, papeterie, repassage, futaies, bois et charbons, horlogers, serruriers, étameurs, ferblantiers, matelassiers, chausseurs, marchands de crépins, cordonniers *-ces derniers très nombreux ont beaucoup de travail, les chemins pierreux mettant à mal semelles et talons-*
(Souvenirs Marguerite Pera ; son père, cordonnier travaillait 1 tr Mathias).

Dans la mémoire des anciens perdure les cris des marchands ambulants parcourant les chemins caillouteux : vitrier, rempailleuse de chaises, poissonnière écoulant depuis la Criée jusqu'à la colline le contenu de ses deux banastes (mot issu du provençal désignant la corbeille en osier des poissonnières et des pêcheurs, ovale et munie de deux anses), marchande de brousse, d'escargots ou d'oublis (pâtisseries très minces enroulées en cornet), tintamarre du ferblantier et de l'amoulaïre (rémouleur), grincement des charrettes tirées par de gros percherons livrant bière et vin à domicile, bois et charbons, lait (voir La Butte Bompard N° 3 Services publics p x).

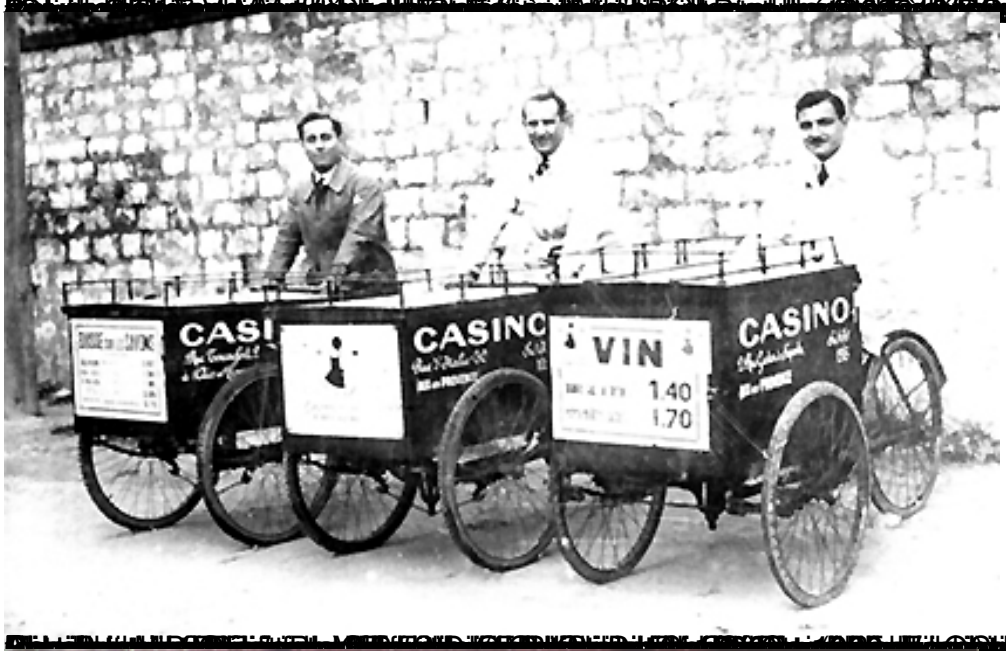

Chaussures, 212 vallon de l'Oriol

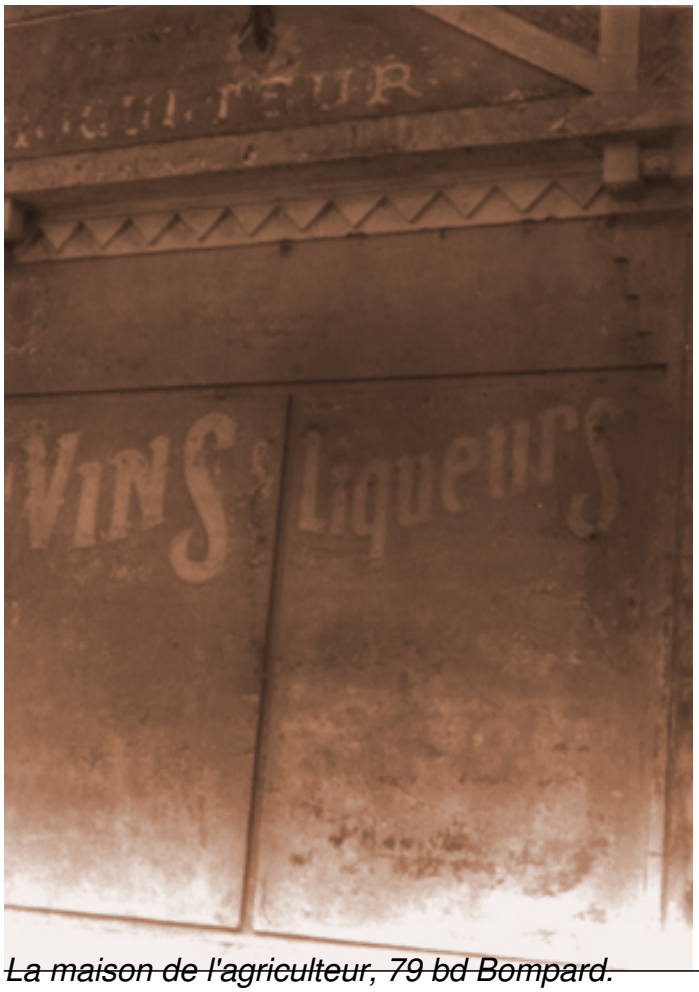

La maison de l'agriculteur, 79 bd Bompard.

Rue d'Endoume,
sont difficiles à situer en:

1863, boulangerie Echarlot, pharmacie Richaud, boulangerie Thabol, vins et liqueurs Baudeuf, café Richelieu, cordonnier Jayne, épicier Michel, boucher Massard, confiseur Maurin, mercerie lingerie Bouillane, coiffeur Valentin.

1890 (du 203 au 285 actuels)
Pharmacie Esprit Feraud
Horlogerie Antoine Ciccione
Serrurerie J B Couloubrier
Etameur Fs Blaise
Cercle Mireille
Epicerie Vve H Offlin
Boucherie charcuterie Jh Baude
Epicerie Dlle A Brun
Droguerie herboristerie Ch Borras
Sage femme Mme J Boyer
Débit de tabac A Mauron
Ferblantier Auguste Bicais
Bois et charbons M Meyer
Epicerie Jh Bartholin
Boulangerie Jh Echarlod
(signalée 104 après la Croix en 1863)
Mercerie Zoe Parente

s'y ajoutent en 1900
Poissonnerie
Brigade de gendarmerie
Poissonnerie H Lubrano
Bureau auxiliaire de la Caisse d'Epargne
Menuiserie Maglione
Laiterie Fs Murris

en 1920
Boucherie charcuterie Cl Lody
Fromagerie Dlle Lucie Teste
Coiffeur Jules Celestin
Crémerie A Serre
Pharmacie Ant Berard
Crémerie Bapt Reynier
Nouveautés Mme P Bernardi
Grillageur P Bonfils
Vins et liqueurs J Artelle

Rue d'Endoume
les rejoignent en :

1864, confiseur Astier, pailles maïs Daumas, comestibles Poirier, peintre quincaillier Chérit, liquoriste Basso, layetier Baudouin.

1890 (du 224 au 280 actuels)
Coiffeur Fred
Epicerie Mme L Boyer
Liquoriste L Livergne
Ferblantier Fs Bicais
Matelassier M Garcin
Sage-femme Mme E Comte
Crépins Paul Martino
Epicerie P Barthe
Vins et fruits F Bonas
Papetier Louis Mabilly
Mercerie Vve A Cluny
Coiffeur Ch Mathieu
Confiserie Scipion Aubergat
Repasseuse Dlle Rose Garde
Chaussures Aug Furet
Futaies vides J Cauvin
Cordonnier Gustave Donnat

s'y ajoutent en 1900
Recette buraliste
Peinture Frères Declery
Boucherie Vve E Dalmas
Teinturerie Alexis Pradier

en 1920
Bar Peyrotte,
(Siège du CIQ Endoume Bompard)
Horloger Nicolas d'Ambra
Fromages J B Sarrazin
Coiffure Dlle Marguerite Amoretti
Bazar Aug Calvin
Bar Mme Rose Rougier

en cuivre

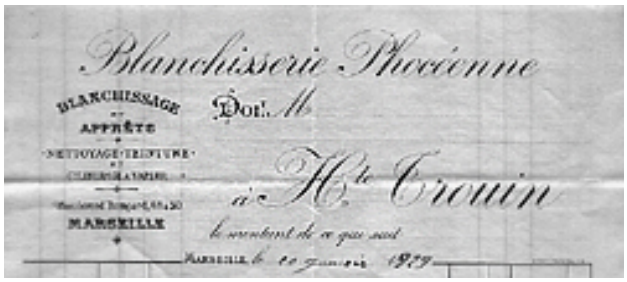

Les commerces rue d'Endoume entre 1885 et 2001

Côté impair…

165 Matériaux de construction
Epicerie. Caves Nationales Azur Confection.
Ebénisterie **Imprimerie**
177 Charbons. Meubles et épicerie
Ebénisterie Cuirs et peaux
179 Meubles Chapelier
179 b Repasseuse Epicerie Tissus Chaussures Mabijo
181 Boulangerie. Brodeuse lingère
Vermicelles Macaroni Populaires Machin Chouette
Atelier de confection **Maison des Associations**
183 Macaroni Populaires
A la Ville de Florence, statuettes d'albâtre
Ferronnerie d'art Vannerie
Cycles Plomberie
185 Macaroni "La Cérès", vermicelles
187 Coiffeur
189 Droguerie Bricolage Papeterie
193 Coiffeur Plomberie
Couronnes funéraires Objets funéraires
Maroquinerie **Photographies**
193 **Carrosserie.** Poissonnerie puis **couture**
195 Chaussures Mercerie Teinturerie
197 Comestibles---------Epicerie---------Eco Bompard Epicerie----------**Alimentation**
197 b Tonnelier plomberie
199 Fleurs naturelles Paille-foin Graines Volailles Boucherie Boucherie chevaline
199 b Fruits et primeurs **Serrurerie**
201 Liquoriste-------Bar--------Bar de l'Etoile
Banque Nationale Populaire **Cabinet immobilier**
201 *Bd Marius Thomas et bd Bompard*

Côté pair : *Vieux chemin d'Endoume*

180 La Maison du Peuple Radiateurs auto
200 Déménagements **Bobinage électrique.**
210 Vins **Masseur kiné**
212 Tailleur, cordonnier
214 Plomberie **Fruits et légumes**
216 Horlogerie, boucherie Horlogerie, mercerie Club video Restauration tableaux
218 Boulangerie, vins Boulangerie, coiffeuse.
220 Poissonnerie, oeufs et volailles. **Plats cuisinés**
222 Vins huiles savons Fleuriste Entreprise de bâtiment
222 *Rue Turcon*

1930	1935	1940	1946	1960	1970	1979	1985	2001
Côté Impair : 203 *bd Bompard*								
203 Pharmacie----------								Pharmacie
205 Beurres et fromages, boucherie.							Modes, boucherie	
217 Brigade de Gendarmerie.						Caisse d'Epargne (précédemment au 239), coiffure		
221 Alimentation, coiffeur----------								Friandises-café, coiffeur
225					Charcuterie, boucherie			
223		Crémerie, pharmacie.					Alimentation, centre paramédical	
227 *(impasse Vernimck devenue rue René Seyssaud)* Serrurerie, Mercerie. Charcuterie								
231 Alimentation crémerie, bar----------								Bar de la Place
233			Clinique dentaire				Laboratoire d'analyses médicales	
237		Vins et huile.	Bonneterie	Coop Bâtiment.			Chauffagiste	
245 Impérial Cinéma								Club Leo Lagrange
253				Bois et charbons				
255				Boucherie				Cabinet paramédical
257				Epicerie				
259				Boulangerie.				Menuiserie alu
261				Mercerie	Masseur kiné			
263 Articles ménagers		Poissonnerie	Garage mécanique				Entreprise bâtiment	
265				Coiffeur	Studio ARP			
267 Bottier				Plombier				
269 Volailles	Confection			Boucherie.			Atelier de peinture	
273			Fabrique de sièges			277 Menuiserie		
283			Alimentation.		Plombier			
285		Patronage de filles----------						Centre socio-culturel
Côté pair : 222 *rue Turcon*								
224		Coiffeur.	Halle aux abats triperie.					Pressing
226 Bar Bergamasch----------								Bar de la Station. Station de taxis
228				Ferblantier. Chaudronnier.		Bazar		
230	Corsets Claudine.							Retouches
230	Literie ameublement	TSF, poissonnerie.		Radio télé, librairie				Laverie
232 Bar----------		Bar de la Renaissance						
234				Crémerie, mercerie.				Bazar, dépannage gaz
236					Chaussures		Parfumerie	
238		Primeurs----------				"Verger de Provence"		
240				Horlogerie bijouterie.				Dépannage TV
242			Vins, peintres, bonneterie-chemiserie.				Diva, toilettage chiens	
244		Tailleur, repassage, coiffeur----------					Coiffeur, libraire, fleuriste	
246	Bazar, biscuiterie	Mercerie, corsets	Alimentation	Mutuelle			Gestion immobilière	
248			Bazar. Modes. Alimentation.					
250			Confiserie----------			Pâtisserie-confiserie (fabricant et grossiste)		
254		Bar. Bar du Siècle	Bar du Ciel		Pizzeria.	Agence immobilière.		
256 *Place St Eugène*					258 Cordonnier			
260		Œufs volailles						
262 Chaussures								
276			Teinturerie.					Médecin
278								Coiffure
280			T S F. Sté d'Import. Revêtement de sols					
284	Coiffure		Chaussures		Siacco France			
286 Commerce						288 Charcuterie		Staff et plâtre

Avant-Martin Brignoles 1910 la famille Delchini les employés de la laiterie et le garde

La stagnelle de la laiterie devant la laiterie qui a fonctionné jusqu'à 1947 les bottes de foin dans la étable

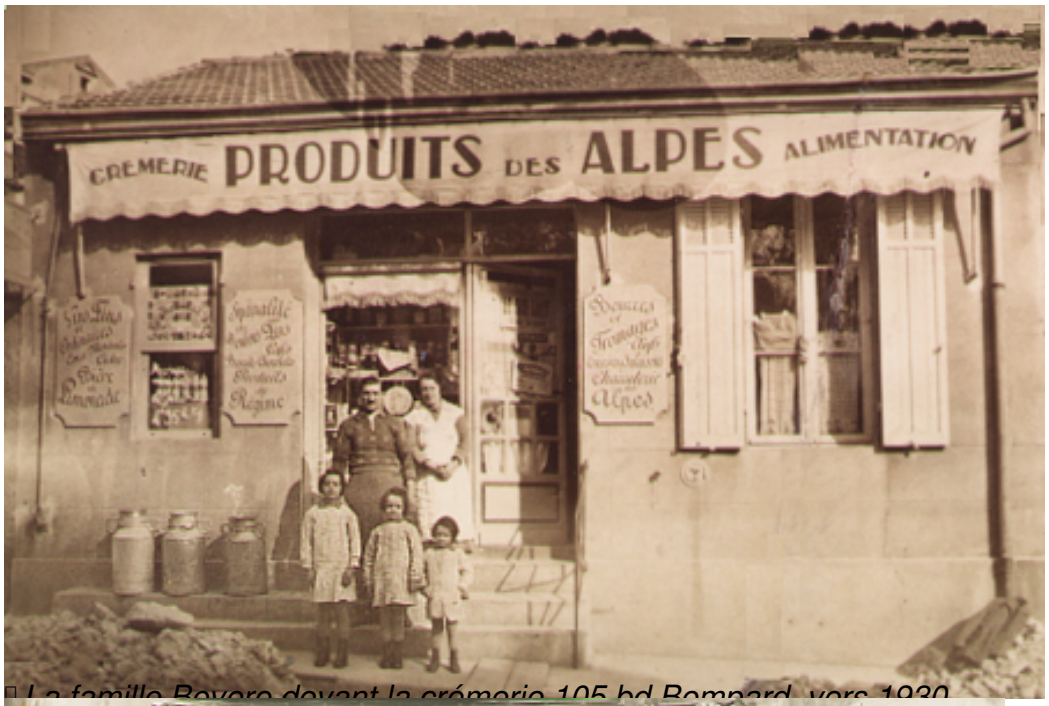

La famille Revere devant la crémerie 105 bd Rompard, vers 1920

Rue Ste Eugénie (Michel Gachet) Rue de l'Etoile Garages (Perlet) Rue Va à la mer (Dr Fr Granier) Rue Bon Voisin (Etienne Mom) Rue Nicolaïs Rue Forest Rue Aicard Bd Marius Thomas Rue Glay Rue Berle Rue Perrinet-Pey Rue Peyronnet Rue du Soleil Bd A Autran

DANS TOUTES LES RUES — COMMERCES SUCCESSIFS, Indicateur marseillais 1865-2001

1 Alimentation, ébéniste...Repasseuse, marbrier...Pizza...Ambulances
2 Restaurateur...Liquoriste---Bar (de la Poste)...Centre paramédical
3 Friteur*. Vins huiles...Coiffeuse...Cordonnier...Alimentation...Droguerie
4 Tailleur Légumes
5 Vieux cuirs...Coiffeur....Chauffage central
9 Plomberie-enguerie
10 Café...Cordonnier
16 et 46 Mercerie
18 Liquoriste
19 Rocailleur, cordonnier. Café Ressorts Tapissier en meubles Ebénisterie
21 Coiffeuse...Tailleur 23 Vins
24 *Rue Nicolaïs* Boulangerie
25 Tailleur de pierre et épicier, fabricant de fours...Jardinier...Epicier
26 Fruits et légumes
27 Vins---Epicerie, bar (Henri).....Electronique
28 Balancier...Menuisier...Bois/charbons Laiterie, huiles/savons. Droguerie
31 Vins 33 Bois et charbons, comestibles...Serrurier
32 Liquoriste---Groupe Fraternel Ste Philomène---Café
36 Bois et charbons
39 Epicerie...Vins
40 Maître charretier
43 à 53 Garage et entreprise de maçonnerie
(Sté de Voutain à semelles planchers et plafonds en béton armé)
(Sté des carrières du Baou)....Meubles de cuisine... Informatique
42 Maître cantonnier Revelli, Sté de Construction Massilia
44 Laboratoire cinéaste----------Film et son
60 Laiterie, tonnelier...Bois et charbons...Menuiserie charpentes...Plomberie
70 Liqueurs et comestibles...Epicerie, Caves Nationales, cordonnier
Matériel de T P, fournitures automobiles.
2 Entreprise voitures...Tonnelier...Remise Nettoiement...Menuiserie.
3 Epicier
5 Laiterie...Occasions...Plomberie ...Atelier de peinture
7 Meubles d'occasion Menuisier Peinture décoration Volailles
9 Ebéniste 10 Tailleur de pierre
12 Fabricant de santons
4 Vins, horticulteur 7 Epicier...Comestibles...Cordonnier.. Bois charbons
10 Vins 11 Horticulteur 13 Rocailleur
20 Rue Berlingot Apiculteur...Comestibles
1 Restaurant 8 Cordonnier
18 Bois charbons 21 Plombier
4 Vins 3 Epicerie...Vins huiles 6 Comestibles 7 Bois charbons
2 Comestibles, 12 Impressions photomécaniques..26 Tailleur de pierre.
5 Epicerie 19 Transports Revelli Box garages
3 Poissonnerie Cordonnier
4 Serrurerie 15-17 Garage de la Bifurcation 30 Enseignes néon
3 Epicerie...Bar...Mécanique garage...Menuiserie
7 Serrurier
5 Repasseuse...Boulangerie...Café-restaurant
2 Bois et charbons Café-restaurant
3 Bar-épicerie
30 Epicerie 32 Bar --------Imp. A Autran fonderie bronze/alu 1946-54

Rue Ste Eugénie (Michel Gachet) 1 Alimentation, ébéniste...Repasseuse, marbrier...Pizza...Ambulances 2 Restaurateur...Liquoriste---Bar (de la Poste)...Centre paramédical 3 Friteur*. Vins huiles...Coiffeuse...Cordonnier...Alimentation...Droguerie 4 Tailleur Légumes 5 Vieux cuirs...Coiffeur....Chauffage central 9 Plomberie-enguerie 10 Café...Cordonnier 16 et 46 Mercerie 18 Liquoriste 19 Rocailleur, cordonnier. Café Ressorts Tapissier en meubles Ebénisterie 21 Coiffeuse...Tailleur 23 Vins 24 *Rue Nicolaïs* Boulangerie 25 Tailleur de pierre et épicier, fabricant de fours...Jardinier...Epicier 26 Fruits et légumes 27 Vins---Epicerie, bar (Henri).....Electronique 28 Balancier...Menuisier...Bois/charbons Laiterie, huiles/savons. Droguerie 31 Vins 33 Bois et charbons, comestibles...Serrurier 32 Liquoriste---Groupe Fraternel Ste Philomène---Café 36 Bois et charbons 39 Epicerie...Vins 40 Maître charretier 43 à 53 Garage et entreprise de maçonnerie (Sté de Voutain à semelles planchers et plafonds en béton armé) (Sté des carrières du Baou)....Meubles de cuisine... Informatique 42 Maître cantonnier Revelli, Sté de Construction Massilia 44 Laboratoire cinéaste----------Film et son 60 Laiterie, tonnelier...Bois et charbons...Menuiserie charpentes...Plomberie 70 Liqueurs et comestibles...Epicerie, Caves Nationales, cordonnier Matériel de T P, fournitures automobiles.

Rue de l'Etoile Garages (Perlet) 2 Entreprise voitures...Tonnelier...Remise Nettoiement...Menuiserie. 3 Epicier 5 Laiterie...Occasions...Plomberie ...Atelier de peinture 7 Meubles d'occasion Menuisier Peinture décoration Volailles 9 Ebéniste 10 Tailleur de pierre 12 Fabricant de santons

Rue Va à la mer (Dr Fr Granier) 4 Vins, horticulteur 7 Epicier...Comestibles...Cordonnier.. Bois charbons 10 Vins 11 Horticulteur 13 Rocailleur *20 Rue Berlingot* Apiculteur...Comestibles

Rue Bon Voisin (Etienne Mom) 1 Restaurant 8 Cordonnier 18 Bois charbons 21 Plombier

Rue Nicolaïs 4 Vins 3 Epicerie...Vins huiles 6 Comestibles 7 Bois charbons

Rue Forest 2 Comestibles, 12 Impressions photomécaniques..26 Tailleur de pierre.

Rue Aicard 5 Epicerie 19 Transports Revelli Box garages

Bd Marius Thomas 3 Poissonnerie Cordonnier 4 Serrurerie 15-17 Garage de la Bifurcation 30 Enseignes néon

Rue Glay 3 Epicerie...Bar...Mécanique garage...Menuiserie

Rue Berle 7 Serrurier

Rue Perrinet-Pey 5 Repasseuse...Boulangerie...Café-restaurant

Rue Peyronnet 2 Bois et charbons Café-restaurant

Rue du Soleil 3 Bar-épicerie

Bd A Autran 30 Epicerie 32 Bar --------Imp. A Autran fonderie bronze/alu 1946-54

20 Bar. Spiritueux

[illegible] Mr Pigard

[illegible] Pigard remplace désormais la vitrine des "Caves Bompard" (n° **65**)

[illegible] cheval.

Dans une charbonnière, rue René Seyssaud, des boulets oubliés…

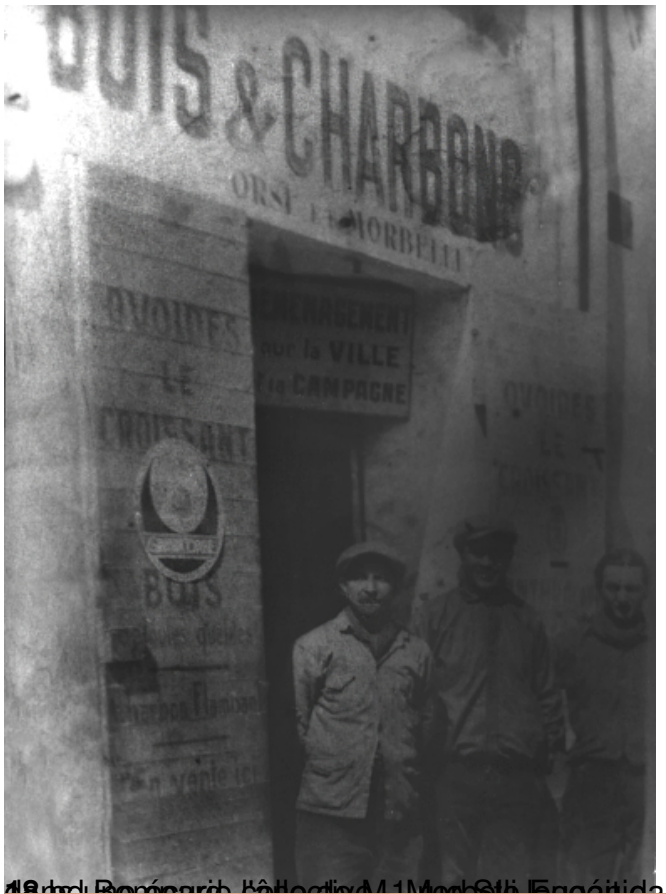

derrière le magasin, le cheval fut logé dans la cour

RAMONAGE MORBELLI
MAISON DE CONFIANCE
agréée par la ville de Marseille
16, BOULEVARD BOMPARD, 16
13007 MARSEILLE
Téléph. 52-06-14 - C. C. P. 582.65
R. C. Marseille B 333 A 240
RAFFIGAZ
CERTIFICAT DE GARANTIE
POUR UNE ANNÉE
Dépositaire des
Poêles SAVON Frères
Reçu de M. Mucci 10 Rue Nicolas
Nº 000041

Chemin du vallon de l'Oriol

Bd M Thomas	90→	*ch V Dollo 42*	Epicerie. Boucherie
av D Delleguane	93	→1	Loueur de voiture
	106	→24	Crémerie
	108	→26	Coiffeur hommes et dames…Tapissier
		28	Matelassier…Bois et charbons…Bonneterie-journaux
angle Ste Eugénie			Vins et liqueurs. Caves du Vallon
	111-113	→23	Primeurs. Plomberie-zinguerie…
imp Carles	119	→29	Guinguette…Bar Rialto…**Studio Photo.**
	121	→31	Fonderie…Laines
	123	→33	Cordonnier…Poissonnerie…Primeurs
	125-127	→37 39	Boucherie…**Electricité**
imp Maturo	132	→58	Ferronnerie d'art…Camionneur
	134-136	→60 64	Cordonnier…Primeurs…Coiffeuse
			Vins huiles savons…Teinturerie…Tapissier en meubles
	137-139	→57	Vins huiles savons, boucherie.
			Droguerie…**Prothésiste dent**
	141	→59	Bar…Droguerie. Epicerie, mercerie, coiffeur…Meubles
	147	→69	Bar Autran.
bd A Autran	149	→71	**Casino**
	151	→75	Boulangerie
tr Chanot	153	→81	Volailles, œufs.
	155	→83	Epicerie…Barar, électricité…Mercerie
	157	→89	Fourrures
	161	→163	Coiffure, horticulteur
	181		Menuiserie…*187 rue Ardisson*
	195→?		Mercerie…Bois et charbons
	216	→182	Bar-épicerie, menuiserie…Bois charbons…Teinturerie
	218	→184	Cordonnerie…Menuiserie…Horticulteur
Rue de l'Ecole	220	→186	Tricotage
	240	→202	Plomberie électricité…Boucherie
	242	→204	Epicerie. Vins bois charbons..Chaussures…Menuiserie
	248-252		Cordonnier, fournitures maçonnerie. Peintres
tr Nicolas	251	→215	Crémerie…Cordonnier
	254	→224	Epicerie
	255→		Bois et charbons…Cordonnier
	256	→226	Serrurerie-ferronnerie. *Église St Cassien*
	265	→237	Serrurerie, bois et charbons. Vins, alcools, liqueurs
	266	→240	Droguerie..Boucherie…Casino, plombier..**Antiquités**
	271-273		Matelassier…Charbons…Peintre. *tr Sélian*
	274	→248	Ferblantier, pâtissier…Crémerie…Teinturerie…
			Poissonnerie…Parfumerie…Antiquités
	276	→250	Maison de la Presse…Bibelots……**Gallery**
	285	→251	Cordonnier…Biscuiterie…Coiffeur
	287	→253	Repasseuse…Boulangerie……**Pharmacie**
	287	→253	Epicerie et droguerie…Poissonnière
	289	→259	----------**Boucherie**
	289	→261	Epicerie-bar…Bar, droguerie. **Agence immobilière**
		267	----------**Epicerie légumes**
	291	→271	Menuiserie…Mercerie, coiffeur----------**Coiffeur**
	293	→273	----------**Boulangerie**
	295	→275	Auto école…Planches voiles…Resto grec…**Médecin**
	297	→277	Epicerie, cordonnier

1 ch du V de l'Oriol, écurie puis remise du loueur de voitures

141→**59** ch du vallon de l'Oriol, vestiges de la mercerie et du magasin de coiffure

L'entreprise de maçonnerie Rollando, rue Ste Eugénie, avant guerre.

1980, les commerces du 18 bd Bompard, vins-liqueurs et import-export Chinex

248 rue d'Endoume, Boutic (Mme Le Borgne) et La Mascotte (pâtisserie Ricard)

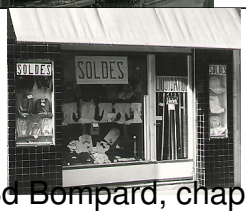

Bd Bompard, chapellerie, chemiserie Maurras, puis bijouterie Fabre (en 1970)

Emmanuel Fabre dans son atelier de bijouterie 6 imp de la Gavelière 1942

la bijouterie Fabre, 25 Bd Bompard

Immeubles–commerces				*Immeubles*–commerces			
1870▶	*50*	~	6	1936▶	*170*	~	53
1885▶	*57*	~	12	1940▶	*170*	~	57
1891▶	*57*	~	15	1946▶	*170*	~	59
1910▶	*84*	~	28	1950▶	*170*	~	58
1920▶	*160*	~	29	1979▶	*170*	~	48
1925▶	*170*	~	31	1985▶	*170*	~	43
1928▶	*170*	~	47	1994▶	*170*	~	25

Fonderie de cloches de la Serrurerie (voir page 8), sur l'échoppe du contre Rieu.

Bonnet (épicerie) Bd Bompard (épicerie) Boucherie

1865	
10 Vins et liqueurs	33 Vins
28 Epicerie	38 Fourneaux Sauvaire
31 Comestibles	50 Blanchisserie Troain

1890	1900
1 Serrurier	Cordonnier
2 Pharmacie	Pharmacie
3	Bar
4 Boulanger	Boulanger
5 *Rue Ste Eugénie*	Menuisier
6 Epicerie	Epicerie
8 Café	Voiturier
10 Vins huiles	Vins huiles
16 Bois charbons, boucherie	Bois charbons
19 Fromages	Boucherie
21 Mercerie, ébéniste	Mercerie, ébéniste
23 Ferblantier	Ferblantier
25 Boucherie	
26 Vins	
27 Boulangerie	Boulangerie
28	Menuisier
31 *Rue Nicolais*	Ebéniste
38 Distillerie	Métaux Four (affinage)
39-41	Bois charbons, huilerie
53 *Rue Forcat*	Huiles savons
Bois charbons	
55 Epicerie	

57 *Rue Rigaud. Au delà, la voie s'appelle traverse Beaulieu, puis rue Bon Voisin dans laquelle sont établis les commerces ci-dessous :*

17→? Bd Bompard	Boucherie, épicerie (1891)
20→? bd Bompard	Boucherie Montenagno (1900-1910)
31→? bd Bompard	Tabac comestible restaurant (1910)→ bar tabac

1920	1925	1930	1935	1940	1946	1985	2001
1 Mercerie							Mercerie
2 Pharmacie							Pharmacie
3 Boucherie		Charcuterie					Charcuterie
4 Boulangerie							Boulangerie
5 Fabrique de pâtes.							Poissonnerie
6		Boucherie					Boucherie
8 Chapelier.		Chemisier					Bijouterie
10 Vins et huiles.		Alimentation		Boulangerie pâtisserie			Boulangerie pâtisserie
12	Fruits légumes,	coiffeuse.		Beurres et fromages.			Fruits primeurs
14 Bar		Bar glacier.			Animalerie		Tapissier en meubles
15 Bar, Caisse dép des Ass Sociales (1936)						Bar Orient	Cab infirmier
17 Cie du Gaz (annexe)		Bureau de Poste (1929)					Masseur kiné
18 Bois et charbons, coiffeur							

**Friteur, marchand qui vend des choses cuites, pommes de terre, saucisses...(Littré 1882)*

1920	1925	1930	1935	1940	1945	1985	2001
22			Tapissier en meubles		Crémerie, coiffure dames. Fruits légumes		
25		Horlogerie			Bijouterie horlogerie		
26					Electricité		
29	Boucherie,						
31	Mercerie						
33	Epicerie.			Beurres fromages			
35	Tailleur				Vins liqueurs		
37	Boulangerie		38 Papeterie				
39	Import-export.		Teinturerie	Epicerie----------			----------Epicerie
41	Vins.	Bar du Soleil					
43	Volailles.	Epicerie					
44	Bar.----------						----------Bar du Téléphone
45		Liquoriste			Cordonnier		
48	Graines et issues		Primeurs	Alimentation	Cordonnier		
49	Laiterie.						Marchand peintures
50							Bureau de Poste
52	Bois charbons.						Journaux papeterie
53		Epicerie		Fruits et légumes			
54-56	Métaux. Four.				Carrosserie		Box garages
55	Tonnelier. Bois et futaies,						
57		Cordonnier	59 Vins				
60	Droguerie, alimentation, vins huiles savons						Pizzeria
61	T S F charcuterie		Boucherie, charcuterie				Plomberie
62	Blanchisseries réunies		Teinturerie La Mascotte				Brosserie Industrielle
63 65		Bazar, vins. Matelassier.					
64		Coiffure, Poissonnerie...Fleuriste. Brosserie industrielle. Réparations TV					
67	Crémerie-alimentation						
76	Coiffeur hommes		78 Pianos automatiques				
79	Vins et liqueurs						
80		Bar----------			Bar Pupy CIQ Bompard----------		Petit café
82					Herboristerie en gros		
85		Boucherie, alimentation		Poissonnerie, alimentation, photographe			Bureaux
92	Tapissier en meubles		Epicerie		Coiffure dames		
94		Cordonnier		Quincaillerie			
99				Ets Manulux			Matériel vétérinaire
101		Plomberie, tapissier en meubles.					
103				Coiffure dames.			Matériel médical
105		Bazar				Boucherie	
107		Produits d'entretien Panamose					Fournitures électricité
109		Crémerie					
121	Mercerie	Electricité, épicerie					
123	Epicerie.	Tapissier en meubles.			Mercerie	Prothésiste dentaire	
125	Droguerie, jardinier.		"Casino"				
127							Pharmacie
142				Mécanique garage			Box garages
144			Coiffure H D.		Fleuriste		Journaux tabacs
146			Teinturerie.	Droguerie.	Primeurs.		Plomberie
148	Boulangerie pâtisserie, boucherie----------						----------Boucherie
150	Bar-tabac. (En 1948, siège du CIQ et de l'Amicale des anciens du 86e DCA)						
151	Chaussures (cordonnier) 170 Epicerie						

Un commerçant ambulant vers 1910 (photo C. Baffier)

Le père Chaillol, fusil en main, une volaille

Fromagerie Stromboni, 61 bd Bompard,

La famille Chaillol vers 1930 devant l'épicerie 165 rue d'Endoume

"A la petite épicerie" puis "Au bon coin"

1921, la famille Cesario devant les Gourmandises Génoises, 22l rue d'Endoume

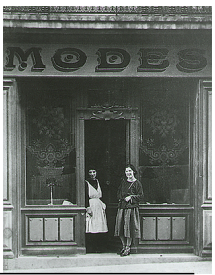

1920, le magasin des demoiselles Bremond, rue Châteaubriand

62 bd Bompard : l'ex mercerie-bazar, avant la transformation en appartement.

121 bd Bompard, l'épicerie a remplacé la mercerie.(photo prise en 1945).

[illegible]

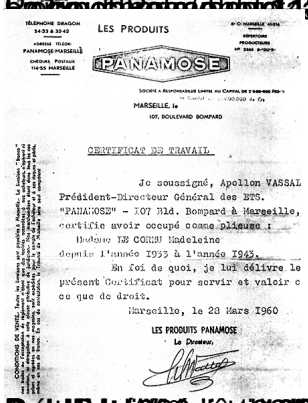

[illegible]

[illegible] le chauffeur du camion "Panamose

Sapenaires roses à l'entrée de l'usine (disparues en l'an 2000)

La serrurerie Russo a forgé, tout à la main, les grilles du Parc Chanot.

Etienne et Edouard Russo vers 1930

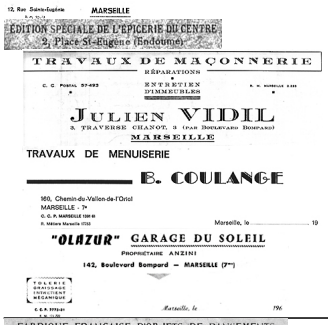

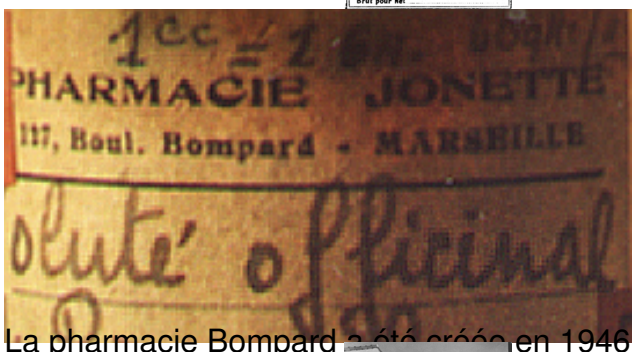

La pharmacie Bompard a été créée en 1946 par Paule Jonette (étiquette ci-dessus)

Toute reproduction sans l'accord des auteurs.